Property reference number D174

terrace apartment / short-term rental / Düsseldorf

See description for usage-based costs

short-term rental	Rent	Living space ca.	Number of rooms	Available from
terrace apartment	2.200,00 EUR per Month	93,00 qm	3,0	17.05.2024

Other dates

District	Hassels
Deposit	4.400,00 EUR
Floor	
Available until	Open-ended
Maximum number of tena.	3
Smoking / Nonsmoker	Non-smokers only
Garden	No

Facilities

- **bathroom**
- with shower
- with washing machine
- **kitchen**
- with dishwasher
- fitted kitchen
- **technics**
- TV
- **type of heating**
- central heating system

References

Please read our Notes on currency conversion
under http://www.homecompany.de/en/currency-info

Website synopsis

http://duesseldorf.homecompany.de/en/object/D174

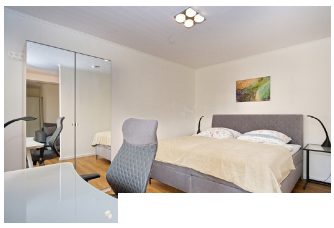

Description

Hier bleiben keine Wünsche unerfüllt! Der große Wohnbereich bietet Ihnen eine gemütliche Sitzlandschaft mit einem modernen Smart-TV, einen Essbereich für 4 Personen und einen Schlafbereich mit einem komfortablen Boxspringbett (180 x 200), einem Kleiderschrank und einem Homeoffice-Tisch. Vom Wohnbereich gelangen Sie auf die geschützte Südterrasse mit Gartenmöbeln für bis zu 6 Personen. Das separierte Schlafzimmer ist ebenfalls mit einem wertigen Boxspringbett (180 x 200) und einem geräumigen Kleiderschrank eingerichtet. Die Küche hat eine moderne Einbauküche, ausgestattet mit Cerankochzone, Backofen, Spülmaschine, großer Kühlgefrierkombination, Mikrowelle, einer Kaffeemaschine, Toaster und einer Grundausstattung an Geschirr. Das komfortable und große Bad ist mit einer großen Duschkabine ausgestattet. Im Bad sind auch Waschmaschine und Trockner installiert. Die Miete beträgt 2200 EUR inklusive der Neben-, Energiekosten, der Nutzung eines Highspeed Internetzugangs (bis 400 Mbit/s) und des digitalen Kabelempfangs. Bei Bedarf kann ein Tiefgaragenstellplatz für 80 EUR pro Monat angemietet werden. Die Endreinigung obliegt dem Vermieter, erfolgt nach Aufwand und wird mit 40 EUR pro Stunde abgerechnet.

Print out 17.05.2024