Property reference number D299

residence / short-term rental / Heiligenhaus

See description for usage-based costs

short-term rental	Rent	Living space ca.	Number of rooms	Available from
apartment	839,00 EUR per Month	47,00 qm	2,0	08.05.2024

Other dates

District	
Deposit	1.500,00 EUR
Floor	
Available until	Open-ended
Maximum number of tena.	1
Smoking / Nonsmoker	Non-smokers only
Garden	Yes

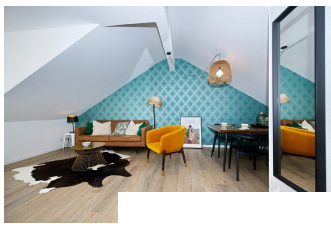

Facilities

- **bathroom**
- with shower
- with washing machine
- **kitchen**
- fitted kitchen
- **technics**
- TV
- **type of heating**
- self-contained central heating

Description

Der Wohnraum ist mit einem gemütlichen Sofa, einem Sessel, einem Esstisch für 4 Personen und einem Home-Office ausgestattet. Ein LCD-TV wird noch in Kürze installiert. Das separate Schlafzimmer ist mit einem Kleiderschrank und einem Bett (140 x 200 cm) eingerichtet. Die Küche lässt keine Wünsche offen, sie verfügt über eine moderne Einbauküche mit 2 Ceran-Kochplatten, einem Backofen, Unterschränken und einer freistehenden Kühlgefrierkombination von Siemens. Das hochwertige Tageslichtbad ist mit einer Dusche ausgestattet. Eine Waschmaschine steht Ihnen im Keller zur Nutzung zur Verfügung. Die Miete beträgt 839 EUR für eine Person inklusive aller Nebenkosten und der Nutzung des Internetzugnags. Auf Wunsch können Sie einen 14-tägigen Reinigungs-Service bekommen, die Berechnung erfolgt nach Aufwand. Die Endreinigung obliegt dem Vermieter, erfolgt nach Aufwand und wird mit 35 EUR pro Stunde abgerechnet.

References

Please read our Notes on currency conversion
under http://www.homecompany.de/en/currency-info

Website synopsis

http://duesseldorf.homecompany.de/en/object/D299

Print out 08.05.2024