Property reference number D641

terrace apartment / short-term rental / Ratingen

See description for usage-based costs

short-term rental	Rent	Living space ca.	Number of rooms	Available from
terrace apartment	1.200,00 EUR per Month	45,00 qm	2,0	11.05.2024

Other dates

District	Ratingen-Eggerscheidt
Deposit	2.400,00 EUR
Floor	
Available until	Open-ended
Maximum number of tena.	2
Smoking / Nonsmoker	Non-smokers only
Balcony	yes
Garden	No

Facilities

- **bathroom**
- with shower
- with washing machine
- **kitchen**
- with dishwasher
- fitted kitchen
- **further rooms**
- storage room
- **technics**
- TV
- **type of heating**
- central heating system

References

Please read our Notes on currency conversion
under http://www.homecompany.de/en/currency-info

Website synopsis

http://duesseldorf.homecompany.de/en/object/D641

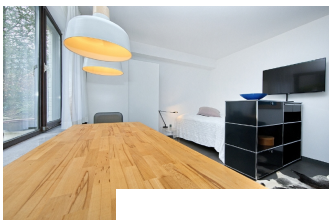

Description

Dieses hochwertig eingerichtete Apartment bietet Ihnen viel Komfort! Der Wohnbereich ist mit einer gemütlichen Sitzecke mit zwei Ledersessel, LCD-TV, einem 1,80 Meter langem Esstisch / Arbeitstisch eingerichtet. Der Schlafbereich mit einem bequemen Bett (140 x 200) ist geschickt mit Halbschränken vom Wohnbereich abgeteilt. Ein doppeltüriger Kleiderschrank bietet Ihnen ausreichend Platz für Ihre Kleidung. Die Küche lässt keine Wünsche unerfüllt. Die Einbauküche ist mit Ceran-Kochzone, großer Kühlgefrierkombination, Waschmaschine, Spülmaschine und einer Komplettausstattung an Geschirr und Kochutensilien ausgestattet. Im Eingangsflur ist der Kondenstrockner aufgestellt. Das hochwertige Bad ist mit einer ebenerdigen Dusche mit Raindance-System ausgestattet. Die gesamte Wohnfläche hat einen hochwertigen, geschliffenem Betonboden mit einzelnen Teppichen aufgelockert. Vor dem Eingang bietet Ihnen eine eigene Terrasse Entspannung an der frischen Luft und einem zusätzlichen Abstellraum. Die Miete beträgt 1200 EUR inklusive aller Betriebskosten und der Nutzung des Glasfaser-Internetzugangs und des Stellplatzes auf dem Grund. Strom ist vom Mieter separat zu zahlen. Bei Bedarf kann ein Reinigungsservice inklusive Wechsel von Bettwäsche und Handtüchern angeboten werden. Die Endreinigung obliegt dem Vermieter, erfolgt nach Aufwand und wird mit 35 EUR pro Stunde abgerechnet.

Print out 11.05.2024