Property reference number D876

apartment on higher floor / short-term rental / Düsseldorf

See description for usage-based costs

short-term rental	Rent	Living space ca.	Number of rooms	Available from
apartment on higher floor	1.520,00 EUR per Month	55,00 qm	2,0	10.05.2024

Other dates

District	Unterrath
Deposit	3.000,00 EUR
Floor	
Available until	Open-ended
Maximum number of tena.	2
Smoking / Nonsmoker	Non-smokers only
Balcony	yes
Elevator	Yes
Garden	No

Facilities

- **bathroom**
- with bathtub
- with washing machine
- **kitchen**
- fitted kitchen
- american style kitchen
- **technics**
- TV
- **type of heating**
- central heating system

References

Please read our Notes on currency conversion
under http://www.homecompany.de/en/currency-info

Website synopsis

http://duesseldorf.homecompany.de/en/object/D876

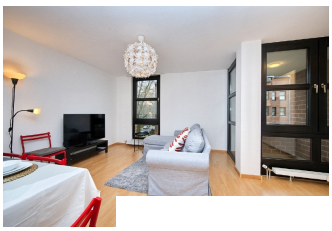

Description

Wohnung im 2. Obergeschoss erreichen Sie bequem mit dem Aufzug. Das Wohnzimmer ist mit einem gemütlichen Sofa inklusive Smart-TV, einem Esstisch für 4 Personen und der offenen Küche mit kompletter Einbauküche möbliert. Zur Einbauküche gehören eine Cerankochzone, Backofen, Mikrowelle, Kühlgefrier-Kombination und eine Waschmaschine. Der geschützte Balkon bietet Ihnen viel Entspannung nach einem anstrengenden Arbeitstag an frischer Luft. Das Schlafzimmer ist mit einem bequemen Doppelbett (180 x 200) und einem geräumigen Kleiderschrank ausgestattet. Das Bad hat eine Wanne mit Duschvorrichtung. Im Eingangsflur ist ein Einbauschrank installiert. Die Miete beträgt 1520 EUR inklusive aller Nebenkosten, der Nutzung des Internetzugangs und des Stellplatzes in der Tiefgarage.
Die Endreinigung obliegt dem Vermieter, erfolgt nach Aufwand und wird mit 35 EUR pro Stunde abgerechnet.

Print out 10.05.2024